



## Anexo

Plan estratégico de restauración de tres espacios prioritarios de la zona chinampera de Xochimilco.



Anexo

Planimetría, sitios de mantenimiento, fase 5









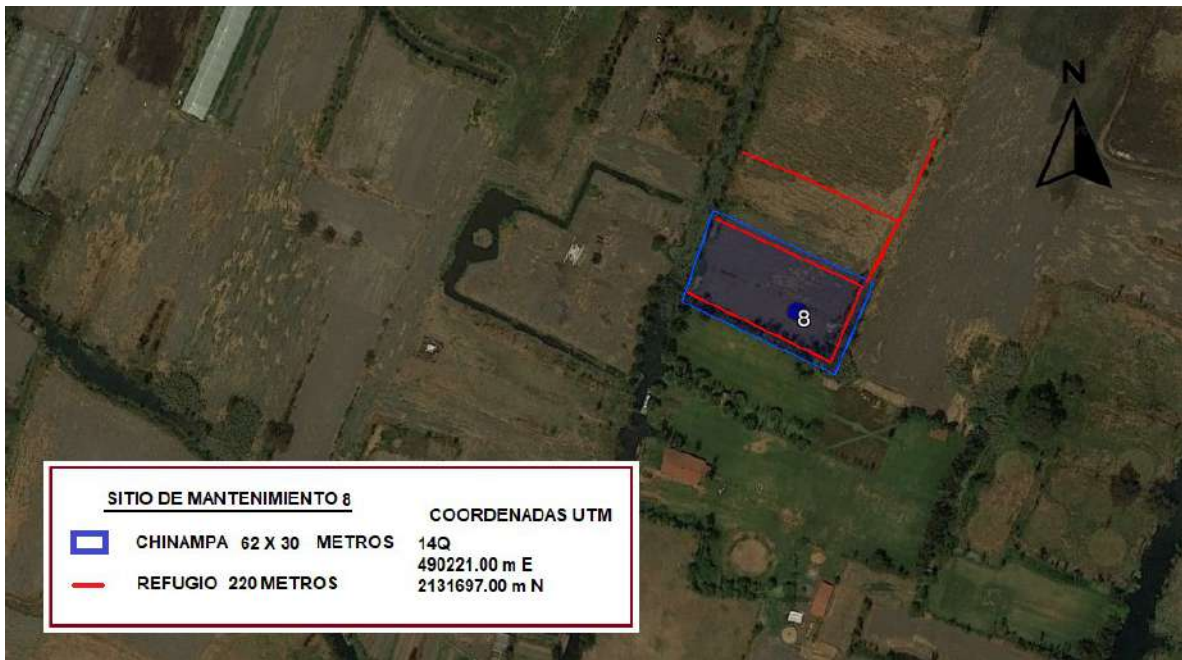





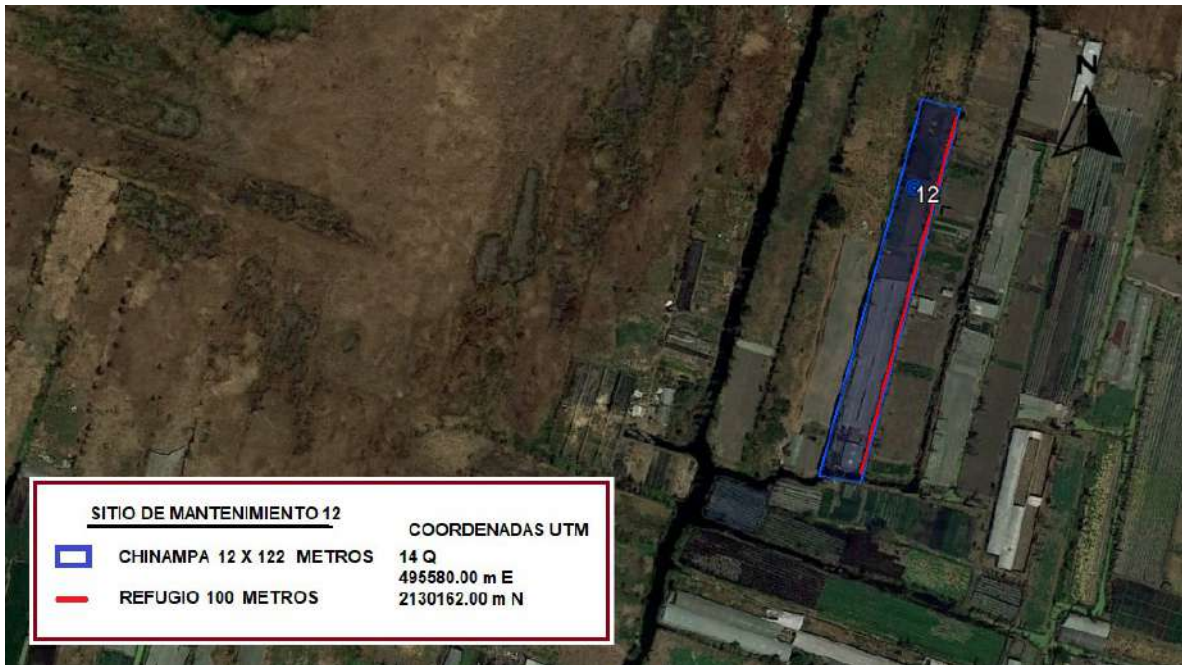













Anexo

Planimetría de las nuevas chinampas refugio.













Anexo

Tarjetas de análisis

<b>MATERIALES NECESARIOS PARA ELABORACIÓN DE UNA TONELADA DE ABONOS ORGÁNICOS</b>					
<b>Concepto</b>	<b>Cantidad</b>	<b>Unidad de Medida</b>	<b>Precio Unitario</b>	<b>Precio Total</b>	
Abono de equino, bovinos, rumiantes.	20	costal	\$ 53.00	\$ 1,060.00	
Paja o rastrojo	40	costal	\$ 40.00	\$ 1,600.00	
Tierra	20	costal	\$ -	\$ -	
Melaza	10	Lt	\$ 50.00	\$ 500.00	
Harina de rocca	1	kg	\$ 100.00	\$ 100.00	
Cisco de carbón	2	Costal	\$ 400.00	\$ 800.00	
Inoculo de microorganismos eficientes	5	kg	\$ 300.00	\$ 1,500.00	
Mano de obra	10	Jornal	\$ 350.00	\$ 3,500.00	
				\$ 9,060.00	



MATERIALES NECESARIOS PARA LA FABRICACIÓN DE 200 LTS DE BIOFERTILIZANTES					
Concepto	Cantidad	Unidad de Medida	Precio Unitario	Precio Total	
Recipiente plástico de 200 litros con cierre hermético	1	Tambo	\$ 1,000.00	\$ 1,000.00	
Manguera transparente de ½ pulgada	1	Metro	\$ 15.00	\$ 15.00	
Conector plástico de ½ pulgada	1	Conector	\$ 50.00	\$ 50.00	
Agua	180	Lt	\$ 2.00	\$ 360.00	
Estiércol fresco de vaca	50	Kg	\$ 5.00	\$ 250.00	
Melaza	14	Lt	\$ 50.00	\$ 700.00	
Suero de leche	56	Lt	\$ 5.00	\$ 280.00	
Roca fosfórica	2.6	Kg	\$ 100.00	\$ 260.00	
Ceniza de leña	1.3	Kg	\$ 10.00	\$ 13.00	
Sulfato de zinc	2	Kg	\$ 40.00	\$ 80.00	
Cloruro de calcio	2	Kg	\$ 60.00	\$ 120.00	
Sulfato de magnesio	2	Kg	\$ 50.00	\$ 100.00	
Sulfato de manganeso	300	gramo	\$ 4.00	\$ 1,200.00	
Cloruro de cobalto	50	gramo	\$ 8.00	\$ 400.00	
Molibdato de sodio	100	gramo	\$ 9.00	\$ 900.00	
Bórax	1.5	Kg	\$ 30.00	\$ 45.00	
Sulfato ferroso	300	gramo	\$ 1.00	\$ 300.00	
Sulfato de cobre	577	gramo	\$ 1.00	\$ 577.00	
Mano de obra	5	jornal	\$ 350.00	\$ 1,750.00	
				<b>\$ 8,400.00</b>	