CONCEJO ALCALDIA XOCHIMILCO 2021-2024

PRIMER INFORME DE ACTIVIDADES

1 DE OCTUBRE 2021 AL 30 DE SEPTIEMBRE DE 2022

CONCEJAL

ATENAS GALLARDO GALICIA

PRESIDENTA DE LA COMISION DE TURISMO Y FOMENTO ECONOMICO

ATENAS
GALLARDO
CONCEJAL

INTRODUCCION

Con fundamento en el artículo 122 apartado A fracción VI de la Constitución Política de los Estados Unidos Mexicanos; articulo 53 apartado C de la Constitución Política de la Ciudad de México; artículo 82 de la Ley Orgánica de Alcaldías de la Ciudad de México; artículos 133, 134, 135 y 136 del Reglamento Interno de del Concejo de la Alcaldía Xochimilco, me permito hacerle llegar el siguiente contenido para que sea incluido en el informe anual del Concejo.

INTRODUCCIÓN

En el proceso de las elecciones del año electoral 2020-2021 me integre como militante del partido de Movimiento de Regeneración Nacional (MORENA) en dónde los resultados triunfadores de nuestro Alcalde Electo Jose Carlos Acosta Ruiz, me permitieron llegar a la Alcaldía de Xochimilco como integrante del Concejo me favorecio. El siguiente informe tiene por objetivo dar a conocer las actividades que como integrante del Concejo de la Alcaldía Xochimilco vengo realizando durante el primer año del periodo 2021-2024, este informe es de carácter público y para su difusión general a las y los ciudadanos que asi lo deseen. En este primer año, tuvimos sesiones ordinarias, extraordinarias, sesión de comisiones ordinarias, especiales y comparecencias; además, mesas de trabajo del Concejo previas a las sesiones. Hemos atendido a las y los vecinos en la oficina asignada, asi como en sus lugares de trabajo o en sus zonas de afección, se han realizado recorridos por mercados, zonas turísticas, interior de los canales y área natural protegida con productores, chinampas, ferias, barrios, pueblos, colonias; así también, asistiendo a eventos y sesiones organizados por el Alcalde y Direcciones de que componen la Alcaldía. El diálogo y respeto son ejes primordiales de trabajo que se requieren en cumplimiento de nuestro deber y así poder dar solución satisfactoria a las problemáticas que aquejan a las comunidades de Xochimilco.

ATENAS
GALLARDO
CONCEJAL

1 SESION SOLEMNE

N° Sesión	Fecha	Tipo	Asuntos /Acuerdos
Primer Sesión	01-10-2021	Solemne	• **INSTALACION CONCEJO** **EL 1 DE OCTUBRE DE 2021 SE LLEVA A CABO, LA TOMA DE PROTESTA Y SESIÓN DE INSTALACIÓN DEL CONCEJO DE LA ALCALDIA XOCHIMILCO PARA EL PERIODO 2021 - 2024**

ATENAS
GALLARDO
CONCEJAL

12 SESIONES ORDINARIAS			
N° Sesión	**Fecha**	**Tipo**	**Asuntos /Acuerdos**
Primer Sesión	19-10- 2021	Ordinaria	• Aprobación de la propuesta de la persona que habrá de ocupar el cargo de secretario técnico del concejo de la alcaldía de Xochimilco. • Aprobación de la instalación de la mesa de trabajo para la integración de comisiones.
Segunda Sesión	25-11-2021	Ordinaria	• Acuerdo del pleno del concejo para la integración de las comisiones ordinarias del concejo de la alcaldía de Xochimilco.
	16-12-2021	Ordinaria	• Acuerdo del pleno del concejo relativo al calendario de instalación de las comisiones ordinarias del concejo de la alcaldía de Xochimilco para el periodo 2021-2024
Cuarta Sesión	31-01-2022	Ordinaria	• Acuerdo del pleno del concejo por el que se difiere el calendario de instalación de las comisiones ordinarias del concejo de la alcaldía de Xochimilco, de conformidad con el anexo único. • Disposición con carácter de bando, relativo a la creación y organización del comité de seguridad ciudadana de la alcaldía de Xochimilco. • Informe sobre las acciones de gobierno de la alcaldía de Xochimilco con respecto a las obras de reencarpetamiento y reparación de luminarias que se realizan en las colonias, pueblos y barrios de la demarcación

ATENAS GALLARDO
CONCEJAL

N° Sesión	Fecha	Tipo	Asuntos /Acuerdos
Quinta Sesión	**24-02-2022**	**Ordinaria**	• **Acuerdo del pleno del concejo por el que se aprueba la comparecencia de los titulares de las unidades administrativas de la alcaldía de Xochimilco ante las 10 comisiones ordinarias del concejo.** • **Acuerdo del pleno del concejo por el cual se le invita al alcalde José Carlos Acosta Ruíz asistir a una mesa de trabajo con los integrantes del concejo de la alcaldía de Xochimilco.** • **Acuerdo del pleno del concejo por el que se le requiere a la coordinación de comunicación social de la alcaldía de Xochimilco remitir a través de la secretaria técnica del concejo los "comunicados oficiales de la alcaldía de Xochimilco.** • **Acuerdo del pleno del concejo por el cual se aprueba la realización de mesas de trabajo entre los integrantes del concejo y las diferentes unidades administrativas de la alcaldía.**
Sexta Sesión	30-03-2022	Ordinaria	

ATENAS GALLARDO
CONCEJAL

N° Sesión	Fecha	Tipo	Asuntos /Acuerdos
Séptima Sesión	27-04-2022	Ordinaria	• Acuerdo por el que se solicita llevar a cabo, entre los integrantes del concejo y las áreas correspondientes de la alcaldía un recorrido en los mercados: Xochimilco zona (mercado 44), ahualapa y tierra nueva; con motivo del recurso asignado por la secretaría de desarrollo económico en coinversión con la alcaldía Xochimilco para la rehabilitación de estos mercados públicos.
Octava Sesión	30-05-2022	Ordinaria	• Acuerdo del pleno del concejo por el que se aprueba el calendario de comparecencias de los titulares de las unidades administrativas de la alcaldía Xochimilco ante las diez comisiones ordinarias del concejo.
Novena Sesión (Virtual)	30-06-2022	Ordinaria	• Acuerdo del pleno del concejo por el que se aprueba la comparecencia del titular de la dirección de gestión integral de riesgos y protección civil de este órgano colegiado de conformidad al anexo único que forma parte integral del presente instrumento. • Acuerdo del pleno del concejo por el que se aprueba la instalación de comisiones especiales de este órgano colegiado de la alcaldía de Xochimilco de conformidad con el anexo único.
Décima Sesión (Virtual) Preside Lic. Erika Lizeth Rosales Medina, D. G.A.	28-07-2022	Ordinaria	• Aviso ante el pleno del concejo de conformidad con el acuerdo del pleno del concejo aprobado el 24 de febrero de 2022, por el cual se le invita al alcalde José Carlos Acosta Ruiz asistir a una mesa de trabajo con los integrantes del concejo de la alcaldía de Xochimilco, se tiene a bien informar que esta tendrá verificativo durante la tercer semana del mes de agosto del presente año.

ATENAS GALLARDO
CONCEJAL

N° Sesión	Fecha	Tipo	Asuntos /Acuerdos
Décimo Primer Sesión	29-08-2022	Ordinaria	• Acuerdo del pleno del Concejo por que se aprueba la integración de las Comisiones especiales. • Acuerdo del Pleno del Concejo por el que se aprueba la instalación de las Comisiones Especiales, de conformidad al anexo Unico que forma parte Integral del presente instrumento. • Informe sobre la implementación del corredor “Xochimilco”
Décimo Segunda Sesión	30-09-2022	Ordinaria	• Aviso Ante el Pleno: A) Instalación de Comisiones Especiales B) Comunicado d el presidente del concejo respecto de las acciones implementadas con motivo de los sismos acontecidos el pasado 19 y 22 de Septiembre del año en curso.

ATENAS GALLARDO
CONCEJAL

ATENAS
GALLARDO
CONCEJAL

1 SESION EXTRAORDINARIA

Primer Sesión	13-11-2021	Extraordinaria	• Aprobación del proyecto de presupuesto de egresos para el ejercicio fiscal 2022 de la alcaldía de Xochimilco.

ATENAS GALLARDO
CONCEJAL

TRABAJO DEL MES DE OCTUBRE 2021

01-oct-21	Toma de Protesta del Concejo de la Alcaldía Xochimilco 2021-2024
02-oct-21	Ceremonia Conmemoración 2 de Octubre
05-oct-21	Presentación Libro Xochimilco Siglo XXI en Acuexcomatl (San Luis)
19-oct-21	Primera Sesión Ordinaria del Concejo y Entrega de Oficinas.
21-oct-21	Primera Reunión de Trabajo y mesa de trabajo de Comisiones
27-oct-21	Toma de fotografía oficial del concejo para la pagina web y redes sociales.
28-oct-21	Reunión de trabajo, selección de secretarios de comisiones 2021-2024

ATENAS
GALLARDO
CONCEJAL

TRABAJO DEL MES DE OCTUBRE 2021

ATENAS
GALLARDO
CONCEJAL

TRABAJO DEL MES DE NOVIEMBRE 2021

Fecha	Actividad
13-nov-21	Reunión presupuesto 2022 en conversatorio chinampa.
13-nov-21	Primera sesión extraordinaria del concejo de la Alcaldía Xochimilco.
16-19 nov-2021	Tianguis Turístico Celebrado en Mérida Yucatán
25-nov-21	Segunda sesión ordinaria del Concejo Xochimilco (Aprobación de Comisiones)
30-nov-21	Inauguración 3era Feria Navideña 2021

ATENAS
GALLARDO
CONCEJAL

TRABAJO DEL MES DE NOVIEMBRE 2021

ATENAS
GALLARDO
CONCEJAL

TRABAJO DEL MES DE DICIEMBRE 2021	
Fecha	Actividad
01-dic-21	3er Informe de Gobierno AMLO
04-dic-21	Ceremonia Civica CVII "Encuentro Villa y Zapata"
06-dic-21	Mesa de Trabajo C. Edgar Ariel Castro García, enlace de cabildos en la CDMX
06-07 dic-21	Mesa de trabajo Sector Turístico, Validación reglamento interno
11-dic-21	XXXIV Aniversario de la Declaratorio como patrimonio cultural de la humanidad
16-dic-21	Tercera sesión Ordinaria del Concejo (Salon de plenos)
18-dic-21	Inauguración Feria de la piñata (Acolman, Edo. Mex)
20-dic-21	Instalación Gabinete de seguridad de la Alcaldia Xochimilco.

ATENAS
GALLARDO
CONCEJAL

TRABAJO DEL MES DE DICIEMBRE 2021

ATENAS
GALLARDO
CONCEJAL

TRABAJO DEL MES DE ENERO 2022	
Fecha	Actividad
24-ene-22	Instalación comisión de seguridad ciudadana
31-ene-22	4 sesión Ordinaria del Concejo Xochimilco (Virtual)

ATENAS
GALLARDO
CONCEJAL

TRABAJO DEL MES DE ENERO 2022

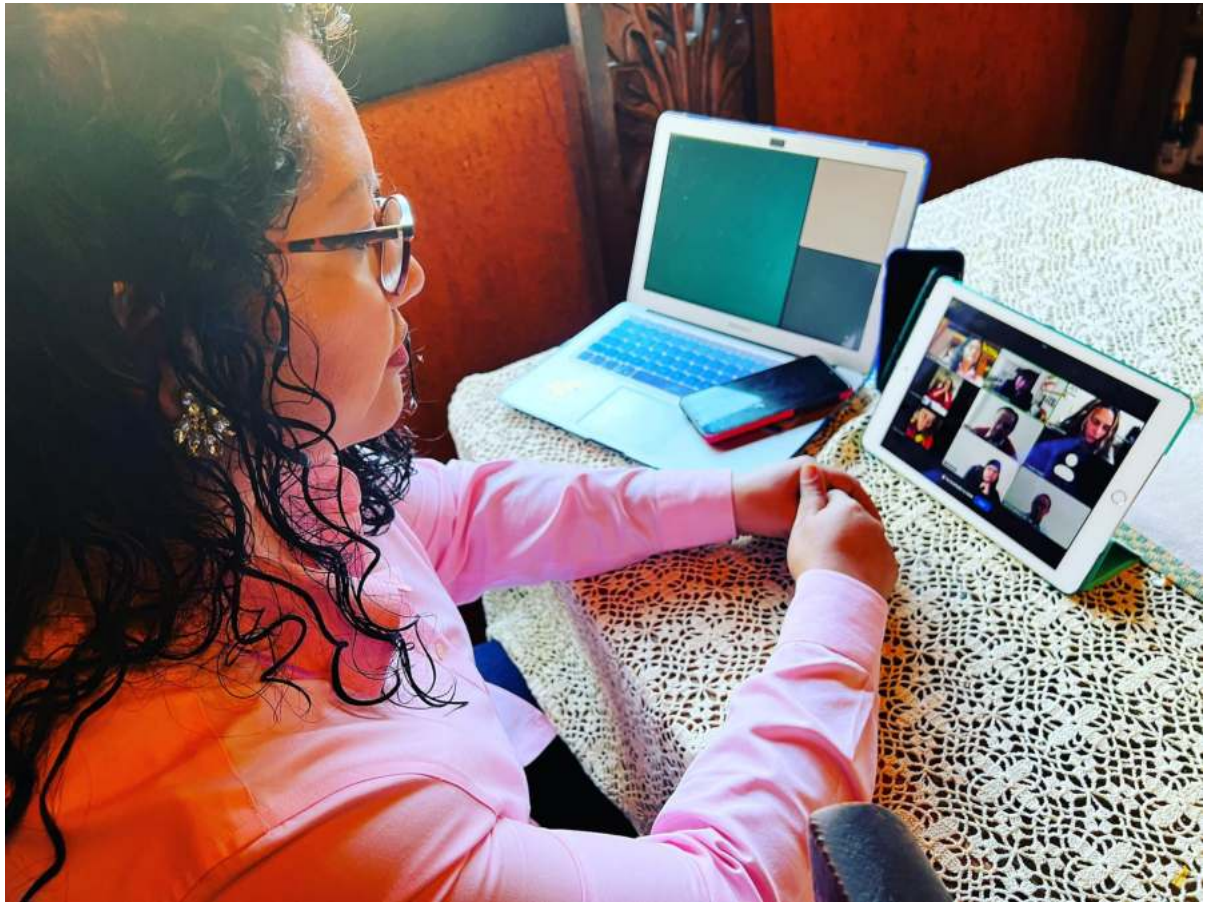

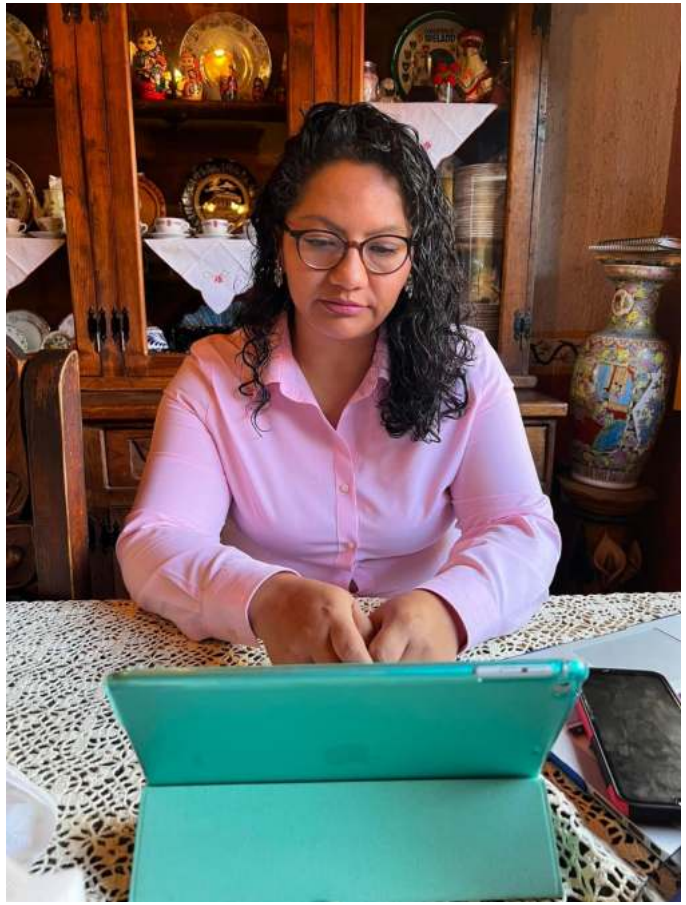

ATENAS
GALLARDO
CONCEJAL

TRABAJO DEL MES DE FEBRERO 2022	
Fecha	Actividad
14-feb-22	Instalación de las comisiones de Participación ciudadana, Gobierno y Asuntos Jurídicos (virtual)
15-feb-22	Instalación de las comisiones de Obras y desarrollo Urbano, Fomento al Desarrollo Social (Virtual)
16-feb-22	Instalación de la comisión de Servicios Urbanos (Virtual)
17-feb-22	Instalación de la comisión de Desarrollo Turístico y Fomento Económico (Virtual)
24-feb-22	Ceremonia Cívica día de la bandera
24-feb-22	5a Sesión Ordinaria del Concejo, aprobación de los acuerdos del pleno del Conejo.

ATENAS
GALLARDO
CONCEJAL

TRABAJO DEL MES DE FEBRERO 2022

ATENAS
GALLARDO
CONCEJAL

TRABAJO DEL MES DE MARZO 2022

Fecha	Actividad
18-mar-22	Inauguración Carnaval Xochimilco
20-mar-22	Clausura Carnaval Xochimilco
21-mar-22	Ceremonia 216 aniversario Benito Juarez.
25-mar-22	Cabalgata Previa al Inicio de la Festividad de la Flor mas bella del ejido
29-mar-22	Conferencia de prensa en el Museo de la Ciudad de México anunciando la Flor mas bella del ejido
30-mar-22	Sexta Sesión Ordinaria del Concejo (Conversatorio)
30-mar-22	Inauguración Feria del Bienestar

ATENAS
GALLARDO
CONCEJAL

TRABAJO DEL MES DE MARZO 2022

ATENAS
GALLARDO
CONCEJAL

TRABAJO DEL MES DE ABRIL 2022

Fecha	Actividad
01-abr-22	Octava mesa de trabajo de la Flor mas Bella del Ejido
03-abr-22	Inauguración de la Flor mas Bella del Ejido "País Invitado Cuba"
05-abr-22	Desfile Carros Alegóricos, Festival de textiles (Rotonda), muestra Gastronómica CANIRAC (Parque Ecológico)
06-abr-22	Semifinal Flor mas Bella del Ejido (Laguna Tlilac), Monumento Revolución, (Reforma Eléctrica)
07-abr-22	Final de las Florecitas de la Chinampa
08-abr-22	Concurso Canoa Alegórica, Final de la Flor mas bella del Ejido.
10-abr-22	Clausura de la Flor mas Bella del Ejido.
25-abr-22	Mesa de trabajo del Concejo previo a la Séptima sesión.
27-abr-22	Séptima sesión Ordinaria del concejo (Conversatorio Chinampa)

ATENAS
GALLARDO
CONCEJAL

TRABAJO DEL MES DE ABRIL 2022

ATENAS
GALLARDO
CONCEJAL

TRABAJO DEL MES DE MAYO 2022

Fecha	Actividad
05-may-22	Ceremonia CLIV Aniversario de las Fuerzas Republicanas comandadas por el general Ignacio Zaragoza, explanada baja de la Alcaldía.
12-may-22	Taller Violencia política contra las mujeres
13-may-22	Taller Virtual violencia política
22-25 May-22	Tianguis Turístico 2022, Acapulco Guerrero
27-may-22	La fiscalía en tu Alcaldía, te atiende, Lic. Ernestina Godoy
30-may-22	Octava Sesión Ordinaria del Concejo Xochimilco.

ATENAS
GALLARDO
CONCEJAL

TRABAJO DEL MES DE MAYO 2022

ATENAS
GALLARDO
CONCEJAL

TRABAJO DEL MES DE JUNIO 2022

Fecha	Actividad
01-jun-22	Mesa de trabajo de Comisiones unidas de seguridad ciudadana, Recorrido por la noche en el tramo Vaqueritos Crucero del reencarpetamiento de avenida.
03-jun-22	Entrega de recursos "Mejoramiento de vivienda", Jefa de Gobierno Claudia Sheinbaum
03-jun-22	Reunión con productores en la Draga, Comparecencia del Alcalde JC ante el Congreso
07-jun-22	Reunión con Mtra. Marcela Villegas Coordinadora de la Central de Abastos, Proyecto de inocuidad y buenas practicas para productores de Xochimilco.
08-jun-22	Conmemoración del día mundial del Medio Ambiente, (Bosque de Nativitas)
20-jun-22	Comparecencias Presupuesto y Modernización, Gobierno y Asuntos Jurídicos.
21-jun-22	Comparecencias Obras y desarrollo Urbano, Fomento al Desarrollo Social.
22-jun-22	Comparecencias Servicios Urbanos, Participación Ciudadana, Protección Civil
23-jun-22	Comparecencias Seguridad Ciudadana, Medio Ambiente y sustentabilidad, Desarrollo Turístico y Fomento Económico.
29-jun-22	Novena Sesión ordinaria del Concejo Xochimilco

ATENAS
GALLARDO
CONCEJAL

TRABAJO DEL MES DE JUNIO 2022

ATENAS
GALLARDO
CONCEJAL

TRABAJO DEL MES DE JULIO 2022

Fecha	Actividad
06-jul-22	Entrega empleos Verdes en Cuemanco con el Secretario José Luis Rodríguez Díaz de León
07-jul-22	Día Mundial de la Conservación de los suelos.
07-jul-22	Recorrido en el mercado 44, 377 y mercado ahualapa con la comisión de Obras.
08-jul-22	Recorrido en el área natural protegida con el Mtro. José Ángel Martínez Navarro del IPN del área de robótica y mecatrónica.
15-jul-22	Recorrido en el Centro histórico por el 6to festival internacional del Folklore, de Bellas artes al Zócalo
26-jul-22	Reunión con trabajadores y productores chinamperos en la Dirección de Fomento Económico
28-jul-22	Decima Sesión Ordinaria por plataforma virtual
29-jul-22	Entrega de Reconocimientos del programa Doctores de los suelos en la SADER CDMX

ATENAS GALLARDO
CONCEJAL

TRABAJO DEL MES DE JULIO 2022

ATENAS
GALLARDO
CONCEJAL

TRABAJO DEL MES DE AGOSTO 2022	
Fecha	**Actividad**
02-ago-22	Instalación del Comité de Fomento Turístico 2022
05-ago-22	Recorrido Feria del dulce cristalizado con productores
12-ago-22	Primera sesión extraordinaria comité de fomento turístico
18-ago-22	Firma de convenio instalación del grupo de búsqueda de personas desaparecidas en la Alcaldía Xochimilco
19-ago-22	Mesa de Trabajo con la Comisión de Turismo y Fomento Económico, respecto al Ajuste de tarifas.
29-ago-22	Decima Primer sesión ordinaria del Concejo Xochimilco, Conversatorio (Salón Chinampa)
31-ago-02	Inicio de audiencias publicas en auditorio Quirino Mendoza y Cortes

ATENAS
GALLARDO
CONCEJAL

TRABAJO DEL MES DE AGOSTO 2022

ATENAS
GALLARDO
CONCEJAL

TRABAJO DEL MES DE SEPTIEMBRE 2022	
Fecha	**Actividad**
02-sep-22	Arranque de programa de empleo temporal "Échale una mano a tu mercado"
05-sep-22	Invitación a la oferta del empleo de la empresa Total Play, por parte de la dirección de Fomento Económico, Pase de lista Policía Auxiliar
06-sep-22	Puesta en Marcha de la Campaña mas diversión menos alcohol
07-sep-22	audiencia publica en auditorio Quirino Mendoza y Cortés
08-sep-22	Pase de Lista Policía Auxiliar
09-sep-22	Pase de Lista Policía Auxiliar, Primer sesión Ordinaria del comité de seguridad de la Alcaldía
11-sep-22	Invitación a las pruebas operativas del trolebús elevado por la Jefa de Gobierno Claudia Sheinbaum
13-sep-22	Ceremonia Cívica Aniversario Niños Héroes de Chapultepec

ATENAS
GALLARDO
CONCEJAL

TRABAJO DEL MES DE SEPTIEMBRE 2022	
Fecha	**Actividad**
15-sep-22	Ceremonia Cívica Grito de Independencia
16-sep-22	Desfile cívico deportivo CCXII
19-sep-22	Ceremonia Cívica en conmemoración de los sismos de 1985 y 2017
20-sep-22	Instalación de Comisión Especial de Derechos Humanos
21-sep-22	Audiencia publica en auditorio Quirino Mendoza y Cortes
23-sep-22	Instalación Comisión Especial de Coordinación de Asesores y planeación del desarrollo, inauguración de instalaciones de protección civil, Día Mundial del Turismo en el Centro de Xochimilco
24-sep-22	Instalación de la Comisión Especial de Ventanilla Única, Comisión Especial CESAC
27-sep-22	Ceremonia Cívica CCI Aniversario de la Consumación de la Independencia

ATENAS GALLARDO
CONCEJAL

TRABAJO DEL MES DE SEPTIEMBRE 2022

ATENAS
GALLARDO
CONCEJAL

TRABAJO DEL MES DE SEPTIEMBRE 2022

ATENAS
GALLARDO
CONCEJAL

TRABAJO DEL MES DE SEPTIEMBRE 2022

ATENAS
GALLARDO
CONCEJAL

Por que nuestro compromiso es con la gente de nuestra demarcación, seguiremos trabajando arduamente de la mano para poder lograr buenos resultados.

¡ GRACIAS !

ATENAS
GALLARDO
CONCEJAL