PARTICIPA EN EL PROCESO ELECTORAL CONCURRENTE 2026-2027

COMO SUPERVISORA O SUPERVISOR ELECTORAL (SE) O CAPACITADORA O CAPACITADOR-ASISTENTE ELECTORAL (CAE)



¿Qué hacen las y los SE y CAE?

Visitan, notifican y capacitan (sensibilizan) a la ciudadanía sorteada para conocer su disponibilidad y si cumplen con los requisitos de ley para participar como Funcionariado de Mesa Directiva de Casilla el día de la Jornada Electoral. Posteriormente, entregan los nombramientos a las personas acreditadas y las capacitan sobre las actividades que realizarán. Además, informan sobre el desarrollo de la elección y la operación de los sistemas informáticos empleados para su seguimiento.

Necesitas tener a la mano la siguiente documentación:

- **Acta de nacimiento** o, en su caso, carta de naturalización
- **Credencial para Votar vigente** o comprobante de trámite
- **Comprobante de domicilio** con vigencia no mayor de dos meses
- **Comprobante o constancia de estudios** que acredite el nivel educativo (mínimo secundaria)

PARA PARTICIPAR SIGUE ESTOS PASOS:

1 **Regístrate en el sistema en línea ingresando a: https://aspirantes-seycae.ine.mx/loginSEyCAE**

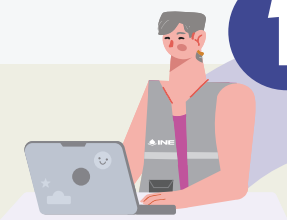

2 **Adjunta tu documentación.**



3 **Ve la cápsula de inducción.**



4 **Prepárate con la Guía de Estudio de SE y CAE para presentar la evaluación de conocimientos.**



5 **Conoce la fecha y hora en que presentarás la evaluación de conocimientos.**



6 **Acude a la entrevista.**

Consulta la convocatoria completa en:

IMPORTANTE

Previo a tu registro, verifica que no te encuentres afiliado/a en algún partido político a través de la siguiente página: https://deppp-partidos.ine.mx/afiliadosPartidos/app/publico/consultaAfiliados/nacionales?execution=e1s1

Tienes hasta el 7 de diciembre **para registarte.**

¿TIENES DUDAS? CONTÁCTANOS:
CAMINO A NATIVITAS #37, BARRIO XALTOCAN. ALCALDIA XOCHIMILCO
(DENTRO DE PLAZA MANANTIALES)
Horario lunes a viernes: 09:00 a 16:00
Tel:5515090985 lourdes.gomez@ine.mx

ine.mx **800 433 2000**

INE Instituto Nacional Electoral